

第2回 阪急阪神の商業施設で環境配慮行動の促進や習慣化を目指す実証実験

**「対象施設での滞在」や「マイボトル・マイカップ」
「衣類回収」「食べ残しゼロ」「マイバッグ」を実践した方に
対象店舗のお支払いなどご利用いただける「グリーンアクションポイント」を付与**

阪急三番街・NU茶屋町・NU茶屋町プラス・HEP FIVE・
ハービスPLAZA・ハービスPLAZA ENT で実施

「グリーンアクションポイント」付与・利用の流れ

(対象施設)阪急三番街・NU茶屋町・NU茶屋町プラス・HEP FIVE・ハービスPLAZA・ハービスPLAZA ENT

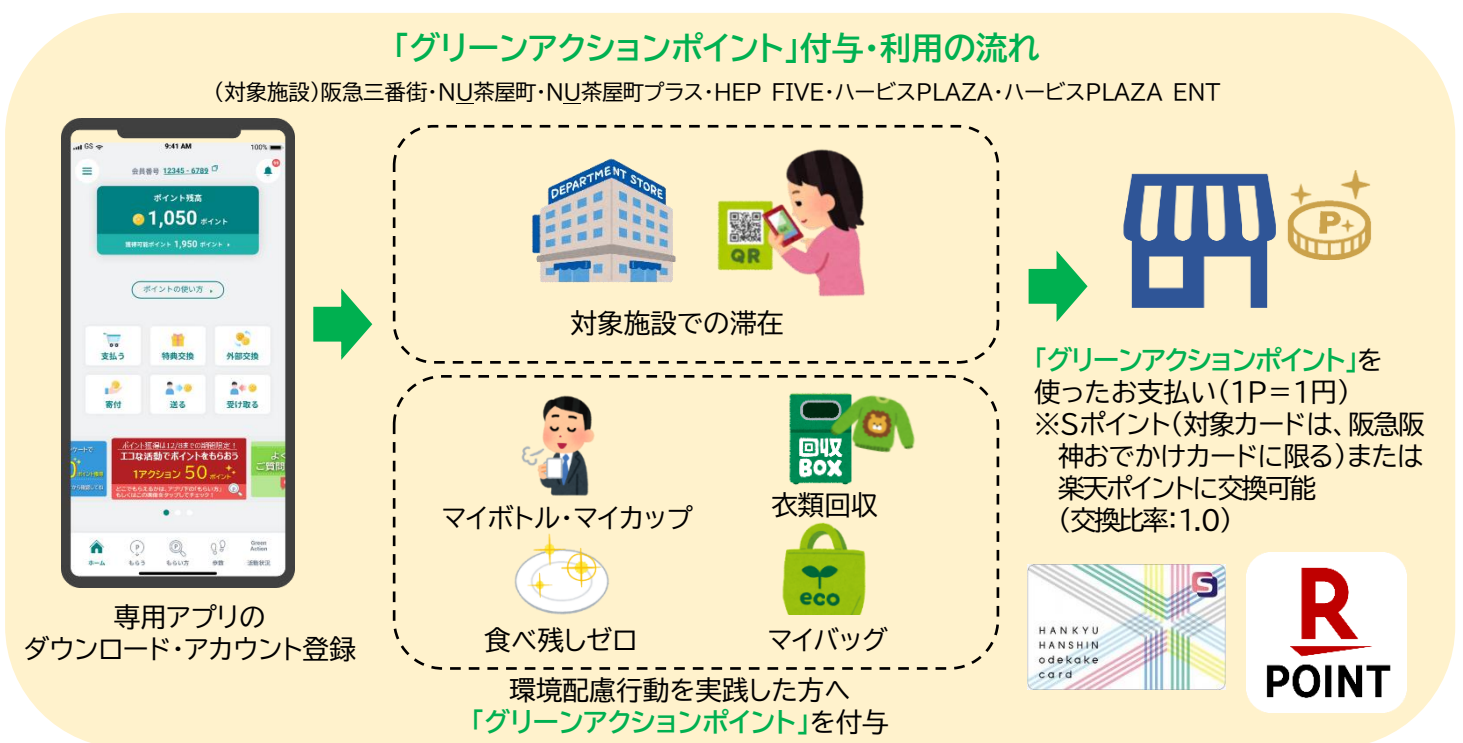

阪急阪神不動産株式会社と阪急阪神ビルマネジメント株式会社は、大阪梅田地区の6つの商業施設において、9月4日(月)～12月8日(金)の期間、「グリーンアクションポイント」の実証実験に協力します。

本実証実験は、環境省「令和5年度ナッジ×デジタルによる脱炭素型ライフスタイル転換促進事業※」の一環として実施するもので、対象施設においてCO2排出量の削減につながる「対象施設での滞在」「マイボトル・マイカップ」「衣類回収」「食べ残しゼロ」「マイバッグ」といった環境配慮行動を、スマートフォンアプリを利用して実践した方に、対象店舗でのお支払いなどご利用いただける独自のポイント「グリーンアクションポイント」を付与するものです。

本年1月～2月に「阪急三番街」で行った実証実験では、環境配慮行動の促進に一定の効果が見られたことから、今回は、対象施設を大阪梅田地区の6つの商業施設に拡大するとともに、新たな環境配慮行動の追加や「グリーンアクションポイント」の交換対象に、阪急阪神グループの関西エリア共通ポイントである「Sポイント(対象カードは、阪急阪神おでかけカードに限る)」を設けるなど、さらなる環境配慮行動の促進や習慣化を目指します。

本実証実験の概要は次のとおりです。

※行動経済学(ナッジ)の活用をもとに、デジタル技術により脱炭素につながる行動履歴を記録・見える化し、地域で循環するインセンティブを付与する等、日常生活の様々な場面での行動変容をBI-Techで後押しするための国民参加体験型のモデルを実証し、構築する事業

■「グリーンアクションポイント実証実験」の概要

- (1) 実施期間：2023年9月4日（月）～12月8日（金）
※付与したポイントが本実証実験の上限に達した場合は、実施期間中でも終了することがあります。
- (2) 対象施設：阪急三番街・NU茶屋町・NU茶屋町プラス・HEP FIVE・
ハービスPLAZA・ハービスPLAZA ENT
- (3) 対象店舗：別紙のとおり
- (4) 対象者：対象施設の来館者 および 対象店舗のお客様
- (5) 環境配慮行動：以下に記載している①と②の2つがあります。

① 対象施設での環境配慮行動 **NEW**

施設への来館時にチェックイン用端末のQRコードを読み取り、退館時にチェックアウト用端末のQRコードを読み取ります。これにより算出した施設での滞在時間に応じて、「グリーンアクションポイント」を付与します。

これは、公共施設や商業施設などを利用することにより、家庭内で使用される電力消費を減らすという考え方に基づく環境配慮行動です。

施設名	チェックイン・チェックアウト用端末設置場所	付与ポイント数／滞在時間
阪急三番街	(北館)1階「Francfranc」前	50ポイント / 30分以上60分未満
	(南館)B1階「ストロベリーフィールズ」前	100ポイント / 60分以上120分未満
NU茶屋町・NU茶屋町プラス	NU茶屋町プラス 1階エスカレーター横	200ポイント / 120分以上
HEP FIVE	1階インフォメーションカウンター横	※滞在時間にかかわらず、チェックイン・チェックアウト時にそれぞれ1ポイントずつ付与
ハービス PLAZA・ ハービス PLAZA ENT	ハービス PLAZA ENT 3階西側エスカレーター横	

(ポイント付与例)

阪急三番街に13時に来館し、14時に退館した場合の滞在時間は、60分となりますので、102*ポイントの「グリーンアクションポイント」を付与

※滞在時間に応じて付与する100ポイント+チェックイン・チェックアウト時に付与する各1ポイント=102ポイント



② 対象店舗での環境配慮行動

環境配慮行動	ポイント付与条件	付与ポイント数
マイボトル・マイカップ	飲料購入時、プラスチックカップや紙カップの代替として、マイボトル・マイカップを利用した対象者にポイントを付与	50ポイント
衣類回収	不要になった衣類(洋服)の回収に協力した対象者にポイントを付与	50ポイント
食べ残しゼロ	食事をした際、食べ残しをせずに残渣の削減に貢献した対象者にポイントを付与	50ポイント
マイバッグ NEW	マイバッグを利用することや、ブックカバー等の包装を辞退することに協力した対象者にポイントを付与	50ポイント

- (6) 参加方法：App store または Google Play より「グリーンアクションポイントアプリ」をダウンロードのうえアカウントを登録し、上記(5)に記載の環境配慮行動を実践した際に、QRコードをアプリで読み取ることでポイントが付与されます。



※画面は変更になる可能性があります。
(出所：三菱総合研究所)

- ※付与されたポイントは、1ポイント=1円として、本実証実験の対象店舗にて利用可能です。
- ※本実証実験で付与されたポイントは、Sポイント(対象カードは、阪急阪神おでかけカードに限る)および楽天ポイントに交換可能です(交換比率：1.0)。
- ※アプリの詳細や利用方法については、特設サイトをご参照ください。
(<https://image.osk-greenaction.regionring.com/sdgsapp-r5/index.html>)
- ※阪急阪神おでかけカードについては、こちらをご参照ください (<https://www.hh-odekake.jp/>)。

(7) 実施体制

楽天グループ株式会社(事業委託元)

一般社団法人サステナブル経営推進機構(CO2削減効果算定、検証・共同実施)

株式会社三菱総合研究所(実証実験の企画・共同実施)

阪急阪神ビルマネジメント株式会社、阪急阪神不動産株式会社(運営協力)

(以上)

阪急阪神不動産および阪急阪神ビルマネジメントでは、カーボンニュートラルの実現に向けた取組み(運営する物件の一部に実質的な再生可能エネルギー由来の電力を導入するなど)を進めてきました。本実証実験への参画を含め、今後も様々な施策を通じて、環境保全活動を推進してまいります。



【添付資料】別紙 対象店舗一覧、フライヤー

■対象店舗一覧

環境配慮行動	施設名	店舗名	環境配慮行動	施設名	店舗名		
マイボトル・マイカップ	阪急三番街	サンマルクカフェ	マイバッグ	阪急三番街	タビオメン		
		上島珈琲店			スープストックトーキョー		
		カフェ バーンホーフ			コスメキッチン		
		越南路エツナンルー			コキュリコット		
		タリーズコーヒー(南館)			いっぴんさん。		
		タリーズコーヒー(北館)			プロポーションボディドレッシング		
衣類回収	阪急三番街	ポートランド			NU茶屋町プラス	神戸・元町 花見屋	
		ハートダンス				Kitchen Kitchen	
	NU茶屋町	STAND PARK(※1)				サーモストア	
	HEP FIVE	KOBE LETTUCE				226 ツツム	
		RETRO GIRL				インティミツシミ	
		emsexcite				デトールアブルーエ	
	ハービスPLAZA ENT	エクスクルーシブ プラス		ホテルショコラ			
		エクスクルーシブ ギャラリー		MARcourt			
		エクスクルーシブ		NutsDOM			
		ヴァルカナイズ・ロンドン		AINZ&TULPE			
	食べ残しゼロ	阪急三番街		あいち		HEP FIVE	Boss Select
				うどん 兎麦 うむぎ			titivate select
ぼてぢゅう				BEAMS STREET			
マルモキッチン				San-ai Resort northerly			
つけめんTETSU				マジェスティックレゴン			
雲仙				Libby & Rose			
江戸川				DOUBLE NAME			
がんこ寿司				RAY CASSIN			
キムラ			MELPO				
中華獅子林			MELTING POT				
ビクター			MARVEL STORE by SMALL PLANET				
デトールアブルーエ			ブルーランジェリー ブルディガラ				
NU茶屋町		龍福小籠堂	シルバースサイクル				
NU茶屋町プラス		Muu Muu Diner Fine Hawaiian Cuisine	グジ				
HEP FIVE		タコバル 道頓堀 くくる	ビリエッタ				
ハービスPLAZA		魚と上方うまいもん あんばい	ピーティートリノ				
		生醤油うどんとお酒 醬屋万吉	リング				
		西梅田 禅園	グジ ゴルフ				
		神戸餃子 オレギョ	エボカ ザ ショップ				
ハービスPLAZA ENT		コサムイ バイ チェディルアン	コテラック				
		チェディルアン	パーフェクトポーション				
		銀座 天一	プリティ・パレリーナ				
		ウンナナクール	ミッドウエスト				
マイバッグ		阪急三番街	ハマノコンタクト	マディ			
	ブックファースト		アンジェ ラヴィサント				
	ウア ボディ		フランジュール				
	ココカラファイン		翠波画廊				

※1 イベント未実施期間については、対象店舗から除外

※2 対象店舗は、予告なく変更になる可能性があります

Green Action Point

グリーンアクションポイント

CO2削減につながるアクションで
ポイントがもらえる

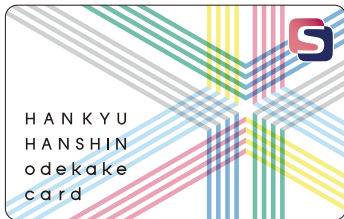

R
POINT



梅田エリアの対象店舗でのお支払、Sポイント・楽天ポイントに交換して使える

※Sポイントは阪急阪神おでかけカード限定 ※Sポイント・楽天ポイントへの交換はアプリでのお申込が必要です

ポイントがもらえる5つのアクション



対象施設に滞在

50~200ポイント

※滞在によるボーナスポイント



マイバック

50ポイント



マイボトル・マイカップ

50ポイント



衣類回収

50ポイント



食べ残しゼロ

50ポイント

対象施設はこちら
対象店舗は裏面をチェック

阪急三番街 NU茶屋町 NU茶屋町プラス HEP FIVE ハービスPLAZA ハービスPLAZA ENT

公式サイト



2023年9月4日(月)~12月8日(金)まで

詳しくは **グリーンアクションポイント** 🔍 で検索!

店頭・施設でのポイント付与・利用は12月8日(金)まで、ポイント交換のみ12月20日(水)まで受付

お問い合わせ先: グリーンアクションポイントアプリ事務局 (株式会社三菱総合研究所) osaka-ga@mri.co.jp

二次元バーコードを読み込んでサイトにアクセス